

Mit mehr als 20 Jahren Erfahrung, über 250.000 Kunden und 450 Mitarbeitern ist Sage der führende Anbieter von Business-Software für kleine und mittelständische Unternehmen sowie öffentliche Institutionen in Deutschland. Unsere passgenauen Lösungen sorgen für mehr Effizienz, Klarheit und Planungssicherheit. Ein Netz von über 1.000 Vertriebspartnern bietet kompletten Service vor Ort. Sage ist ein Unternehmen der weltweit führenden britischen Sage Gruppe.

Ihr betreuender Partner:



## Personalwirtschaft

### Sage Software GmbH & Co. KG

Berner Straße 23  
60437 Frankfurt am Main  
Telefon: 069 50007-6111  
Fax: 069 50007-7208  
E-Mail: [info@sage.de](mailto:info@sage.de)  
Internet: [www.sage.de](http://www.sage.de)

Die Komplettlösung für effektives Personalmanagement

sage

Technische, formale und druckgrafische Änderungen vorbehalten. Stand Februar 2005/195470

sage

# Personal erfolgreich managen.

## Die Komplettlösung für alle Ihre Aufgaben.

**Das Personalwesen entwickelt sich immer mehr von einer reinen Verwaltungszu einer Managementaufgabe – auch in kleinen und mittelständischen Unternehmen, Betrieben oder Verwaltungen. Denn die Mitarbeiter, das wichtigste Kapital eines Unternehmens, müssen heute mehr denn je zielorientiert geplant und gesteuert werden, um den Erfolg im harten Wettbewerbsumfeld zu sichern.**

### Mehr Effizienz für Unternehmen, Betriebe und Verwaltungen.

Sage, zusammen mit der Sage Group einer der weltweit führenden Anbieter betriebswirtschaftlicher Software, hat eine professionelle Komplettlösung für das Personalwesen entwickelt, mit der die Personalverantwortlichen besonders effizient arbeiten können.

Sage Personalwirtschaft ...

- ... beinhaltet u.a. die Module Personalabrechnung, Personalinformation, Reisekosten und Personalkostenplanung – alle mit einer einheitlichen Bedienoberfläche.
- ... arbeitet über alle Module hinweg mit einer gemeinsamen Datenbank – dadurch wird die mehrfache, unproduktive Datenpflege verhindert und die Datenkonsistenz gesichert.

- ... bietet umfassende Reporting- und Statistikfunktionen inklusive nahtloser Anbindung an Microsoft Office.
- ... bietet mit integrierten Intranet-/Internetmodulen Möglichkeiten zur Effizienzsteigerung in der betrieblichen Organisation.

### Ihre Mitarbeiter sind Ihr wichtigstes Kapital.

Sage Personalwirtschaft erfüllt alle Anforderungen eines modernen, leistungsfähigen und hochprofessionellen Personalwesens: von der Entgeltabrechnung bis zur Kostenplanung, ganz gleich, wie groß das Unternehmen, der Betrieb oder die Verwaltung ist, mit dieser Komplettlösung und allen integrierbaren Modulen sowie dazugehörenden Services können Sie Ihre Mitarbeiter effektiv managen.

## Personalwirtschaft

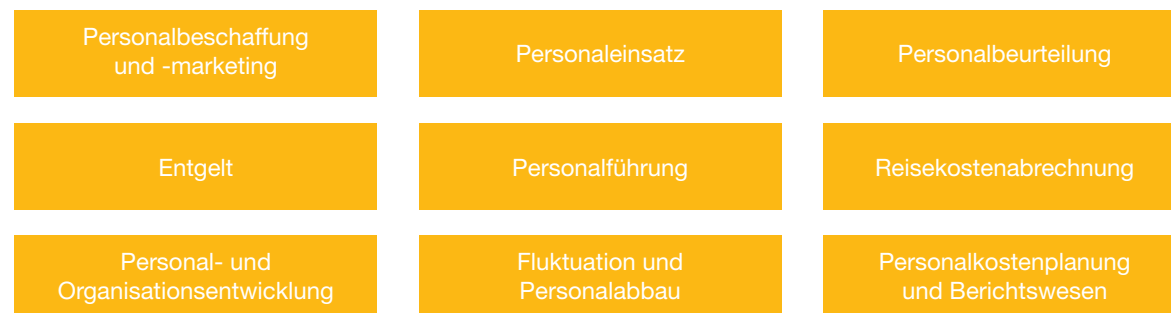

Personalwirtschaft als übergreifende Managementaufgabe.

## INFO

### Sage Personalwirtschaft

Die integrierte Komplettlösung für umfassende Personalarbeit kleiner und mittelständischer Unternehmen, Dienstleistungs- und Handwerksbetriebe. Aber auch Branchenspezifika des Öffentlichen Dienstes und der Bauwirtschaft können mit der Sage Personalwirtschaft abgebildet werden.

Die Module sind nach den kundenspezifischen Anforderungen einzeln kombinierbar und setzen alle auf eine gemeinsame Datenbankgrundlage auf. Dies vermeidet Datenmehrfachpflege, verhindert Redundanzen und schafft Effizienz.

Für den Erfolg Ihres Unternehmens ist nicht nur jeder einzelne Mitarbeiter verantwortlich, sondern auch das effiziente Zusammenwirken aller Mitarbeiter. Grundvoraussetzung dabei ist eine ganzheitliche Informations- und Kommunikationsstruktur. Je besser die Strukturen in Ihrem Unternehmen entwickelt sind, desto professioneller können Sie Ihre Mitarbeiter planen, führen, administrieren und binden. Sie sparen Zeit und Kosten und können sich als Personalverantwortlicher auf Ihre Kernkompetenzen konzentrieren.



# Die umfassende Lösung.

Für ein effektives Management und effiziente Abläufe.

Mit Sage Personalwirtschaft lassen sich alle Aufgaben, Prozesse und Anforderungen rund um Ihre Mitarbeiter umfassend lösen. Sämtliche relevanten Daten lassen sich auf einer einzigen Plattform sammeln, bearbeiten und analysieren. Damit wissen Sie exakt, wo Sie mit welchen Maßnahmen steuernd eingreifen und optimieren können.

### Eine einheitliche Bedieneroberfläche.

Die Einzelmodule benutzen eine einheitliche, anwenderfreundliche Bedieneroberfläche, die sich stark an der Logik von Microsoft Office orientiert. Damit wird der Schulungsaufwand reduziert, da sich die Anwender nicht auf verschiedene Bedienroutinen einstellen müssen. Ein Highlight im Hinblick auf effiziente Bedienung sind die selbstlernenden Workflows, die es ermöglichen, Routinetätigkeiten zu automatisieren und den Anwender komplett durch die erforderlichen Masken zu navigieren. So werden die Einarbeitung massiv erleichtert und Fehlbedienungen vermieden.

### Eine einzige Datenbank, ein entscheidender Vorteil.

Die Stammdatenverwaltung mit Sage Personalwirtschaft ermöglicht eine übersichtliche Gruppierung der Daten in Formularen mit leicht anwählbaren Registern und Seiten - thematisch gegliedert nach Arbeitnehmern, Bewerbern, Mandanten, Lohnarten, Krankenkassen mit Beitragssätzen usw. Die Daten sind in jedem Modul sofort verfügbar, weil Sie stets auf nur eine einzige Datenbank zugreifen.

„Die Personalwirtschaft ist logisch aufgebaut und einfach zu bedienen. Sie ist einfach professionell. Die Einführung der Personalwirtschaft hat insgesamt zu einer erheblichen Zeitersparnis geführt.“

Franziska von Oppen,  
Personalwesen  
Classic Congress  
Hotel

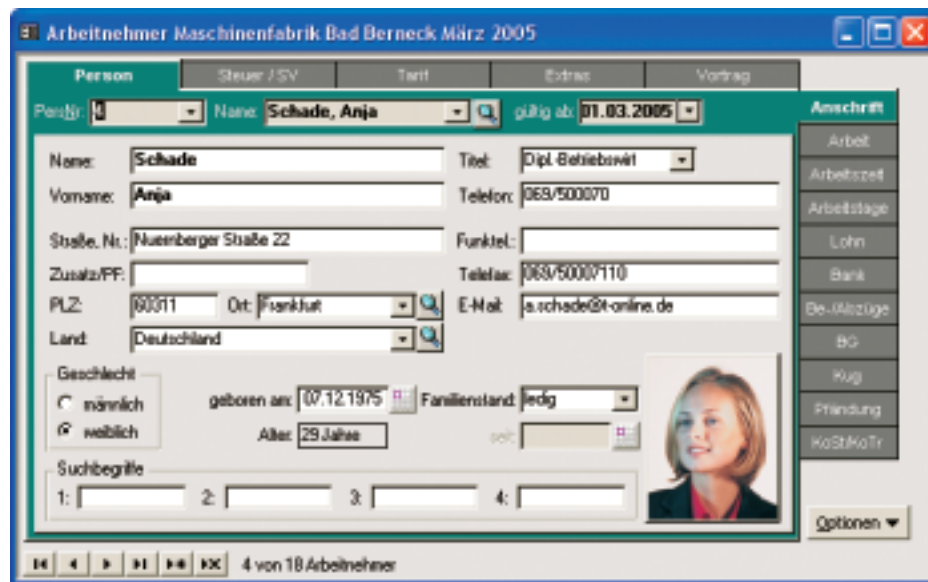

Sage Personalwirtschaft orientiert sich an der Logik von Microsoft Office. Damit reduziert sich der Schulungsaufwand beträchtlich.

## INFO

### Integration

Sage Personalwirtschaft ist ein in jeder Hinsicht komplett integriertes Programm:

- Einfach implementier-, erlern- und bedienbar durch einheitliche Programmstruktur, konsequent vorgangsbezogenes Arbeiten und gewohnte Microsoft-Oberfläche.
- Jederzeit mit Sage Software integrierbar – durch offene Systemarchitektur mit zentraler Datenbank.
- Beinhaltet alle Zertifizierungen wie ITSG-Zertifikat (Systemuntersuchung Voll-DEÜV), OFD-geprüfte Lohnsteuerberechnung gemäß Programmablaufplan des Bundesfinanzministeriums.

Für den Erfolg Ihres Unternehmens ist nicht nur jeder einzelne Mitarbeiter verantwortlich, sondern auch das effiziente Zusammenwirken aller Mitarbeiter. Grundvoraussetzung dabei ist eine ganzheitliche Informations- und Kommunikationsstruktur.

### Sage Personalwirtschaft auf einen Blick: der Programmumfang\* mit allen Leistungen.

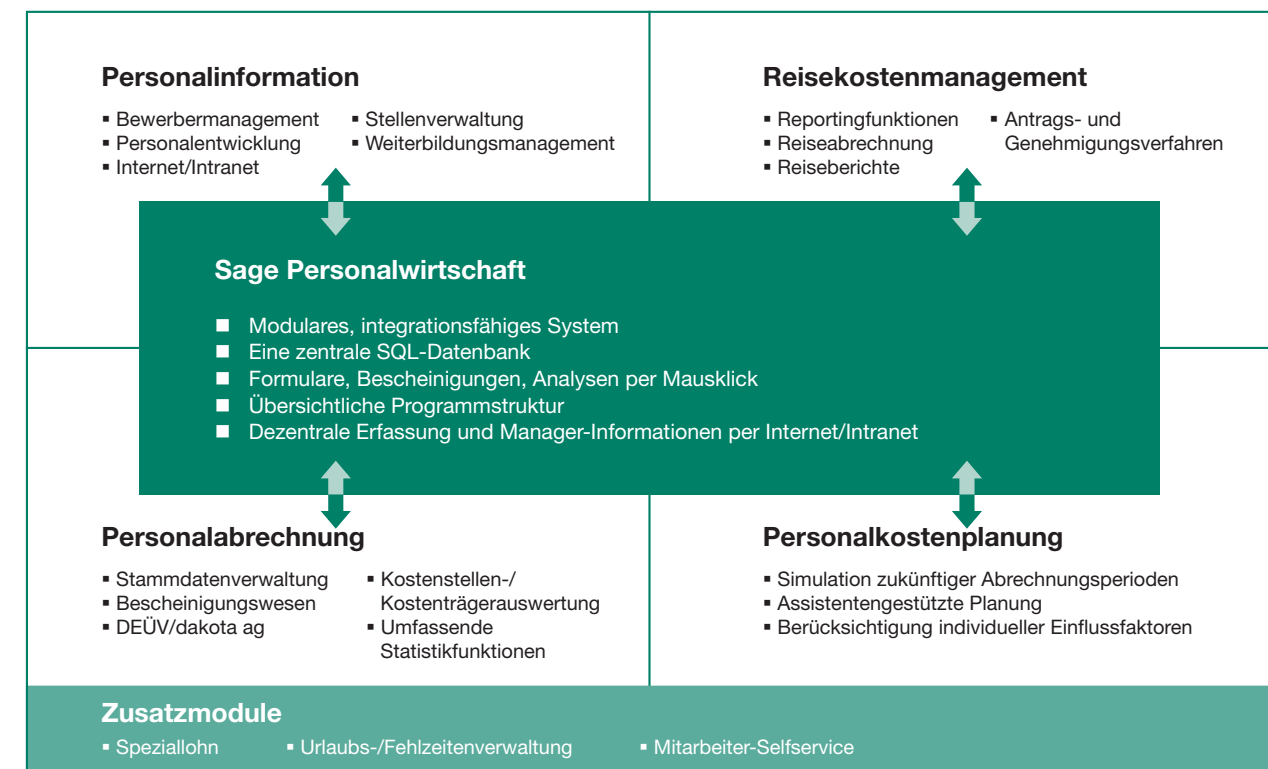

\* Der Funktionsumfang ist abhängig von der Produktversion und der Anzahl und Art der gekauften Produktmodule. Ihr Vertriebspartner oder Sage informieren Sie hierüber gerne.

# Ihr wichtigstes Kapital.

Wie Sie wertvolle Mitarbeiter halten und neue gewinnen.

**Engagierte, qualifizierte, leistungsfähige und zufriedene Mitarbeiter – was gibt es Wichtigeres für Ihr Unternehmen oder Ihre Behörde? Das Personalmanagement muss daher reibungslos funktionieren. Und es muss, was immer wichtiger wird, aussagekräftige Daten und Fakten liefern. Nicht nur, um Mitarbeiterpotenziale entsprechend erfassen und zielgerichtet einsetzen zu können, sondern auch, um über alle damit verbundenen Informationen zu verfügen. Sage Personalwirtschaft bietet Ihnen alles, was Sie dafür brauchen. Beispielsweise die im Folgenden beschriebenen Highlights.**

*Sie haben höchste Anforderungen an Ihre Mitarbeiter? Sie haben unzählige Bewerbungen auf dem Tisch? Sie verwalten Dienstreisen und Weiterbildungen? Und darüber hinaus ist Ihr Betrieb dezentral organisiert? Dann passt Sage Personalmanagement perfekt zu Ihnen und Ihrem Unternehmen.*

## **Inventar effizient verwalten, hilft sparen.**

Oft ist es eine ganze Menge, was Mitarbeiter an Materialien und Ausstattung erhalten – auch an Wert. Ob Dienstwagen, Werkzeuge, Schlüssel oder Mobiltelefone: Alles wird in Sage Personalwirtschaft übersichtlich und mit entsprechenden Belegen verwaltet. Durch wahlweise Gliederung nach Inventar oder Arbeitnehmer erhalten Sie jederzeit sofort einen kompletten Überblick über das Material und die Kosten bzw. die Kapitalbindung.

## **Das Arbeitsrechtsmodul – für alles, was Recht ist.**

Sage Personalwirtschaft schützt Sie davor, Fristen zu verpassen oder aus Versehen Vorschriften im Arbeitsrecht zu verletzen. So werden Termine und Zeiträume im Zusammenhang mit Kündigungen berechnet. Und mit einem Knopfdruck können Sie auf die für Sie wichtigen gesetzlichen Grundlagen zurückgreifen sowie unternehmensspezifische Regelungen einfach definieren und festlegen.

## **Musterverträge, Schriftverkehr – alles liegt so gut wie fertig vor.**

Eine große Anzahl von Dokumenten für die wichtigsten Serienbriefe und gängigsten Verträge sind in Sage Personalwirtschaft bereits hinterlegt und erweiterbar. Sowohl hinsichtlich Mitarbeitern als auch Bewerbern. Personal- und Bewerberdaten werden, soweit vorhanden, stets automatisch verknüpft. Und dadurch wird eine Mehrfachpflege von Daten ganz einfach verhindert.

## **Auszubildende gezielt einsetzen heißt gezielt fördern.**

Für die Verwaltung von Auszubildenden bietet Sage Personalwirtschaft alles, was die Arbeit leichter macht. Verträge, Einsatz- und Anwesenheitsplanung, Durchlaufpläne, Stundenpläne, Grundlagen für das Ausbildungsheft, hinterlegte Ausbildungsprofile, Anmeldungen bei Handelskammern – alles ist vorhanden.



## **Bewerberverwaltung leicht gemacht.**

Mit Sage Personalwirtschaft haben Sie im Handumdrehen Ihre Bewerbungen organisiert. Die Bewerberdaten können einfach erfasst werden und stehen dann für automatisierten Schriftverkehr, Verfolgung der Bewerberunterlagen und Vergleiche zu offenen Stellen zur Verfügung.

Sie können neben zu Ihren Stellenausschreibungen auch die Anzeigen mit allen hierzu entstandenen Kosten verwalten, um adhoc aussagefähig zu sein, was die Mitarbeitersuche und Besetzung offener Stellen gekostet hat. Und damit nicht genug. Mit einem Mausklick wird der Bewerber später direkt zum Mitarbeiter – die notwendigen zusätzlichen Daten werden automatisch abgefragt.

## **Personalentwicklung integriert.**

Mit der übersichtlichen Definition von Anforderungen und Qualifikationen für Stellen und Mitarbeiter schaffen Sie transparente Personalstrukturen. So ist es möglich, durch Abgleich der Mitarbeiterqualifikationen schnell die optimal zu den Anforderungen passenden Mitarbeiter zu finden. Die Beurteilungsverwaltung unterstützt Sie dabei, Ihre Personalentwicklung effektiv zu organisieren.

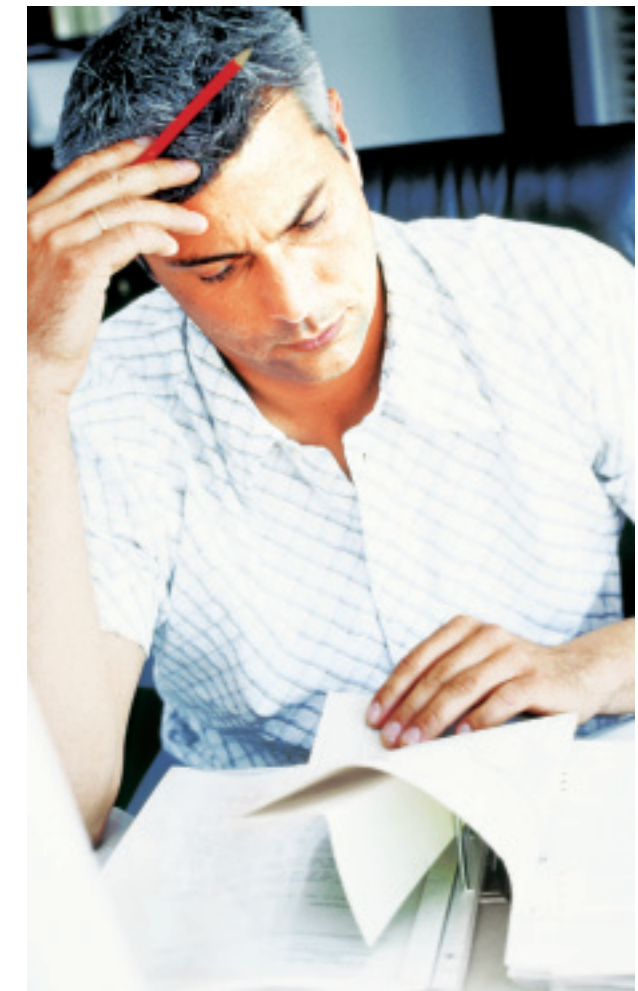

## **INFO**

### **Highlights**

- Umfassende Mitarbeiter- und Stellenverwaltung
- Bewerberverwaltung
- Seminarverwaltung mit Intranetoption
- Mitarbeiterbezogene Inventarverwaltung
- Leiharbeitsverwaltung
- Automatischer Schriftverkehr
- Fluktuationslisten/Fehlzeitenlisten
- Arbeitsrechtsmodul und Vertragsverwaltung

# Eine zentrale Abrechnung.

Löhne, Gehälter und Arbeitszeiten effizient verwalten und auswerten.

**Ob Routine oder außergewöhnlicher Fall – Sage Personalwirtschaft bietet Ihnen alles, was für die Lohnabrechnung entscheidend ist. Sie hilft Ihnen, sämtliche anfallenden Vorgänge schnell und effektiv zu bearbeiten. So wird die Abrechnung auch für Ihr Unternehmen zu einer lohnenden Sache.**

### Alle Anforderungen umfassend abgedeckt.

Selbstverständlich verfügt Sage Personalwirtschaft auch über alle notwendigen Zertifizierungen. Von der Abrechnung in den Bereichen Industrie, Dienstleistung, Handel, Bau und öffentlicher Dienst bis hin zu Spezialbereichen wie Bühnenlohn und Heuer deckt Sage Personalwirtschaft alle Anforderungen an die Entgeltabrechnung umfassend ab.

Hinzu kommen der integrierte Fehlerassistent für fachliche Widersprüche, individuell einstellbare Prüfläufe, Übersichten über sozialversicherungsrechtliche Unterbrechungen, mandantenübergreifende Nettolohnberechnung und vieles mehr. Selbst die Datenpflege über Internet ist möglich.

### Bescheinigungen, Auswertungen, Analyse – Mausclick genügt.

In Sage Personalwirtschaft werden alle Formulare automatisch ausgefüllt und im Originalformat ausgedruckt. Arbeitsbescheinigungen für das Arbeitsamt, Arbeitgeberbescheinigungen zum Erziehungsgeldantrag oder Verdienstbescheinigungen bei Krankheit usw. stehen per Mausclick sofort zur Verfügung.

Ebenso sind bereits viele automatische Auswertungen und Statistiken hinterlegt, zum Beispiel zu Überstunden oder Fluktuationen. Individuelle Auswertungen können nach Belieben ohne jede Programmierkenntnis erzeugt werden.

Flexibilisierung der Arbeitszeit, das Schlagwort für mehr Effizienz und eine höhere Auslastung, hat in die Unternehmen Einzug gehalten. Die unterschiedlichen Anforderungen – Jahresarbeitszeit, Altersfreizeit, Mobilzeitbeschäftigte oder parallele Kontenführung pro Mitarbeiter – machen eine professionelle Personalwirtschaft unerlässlich.

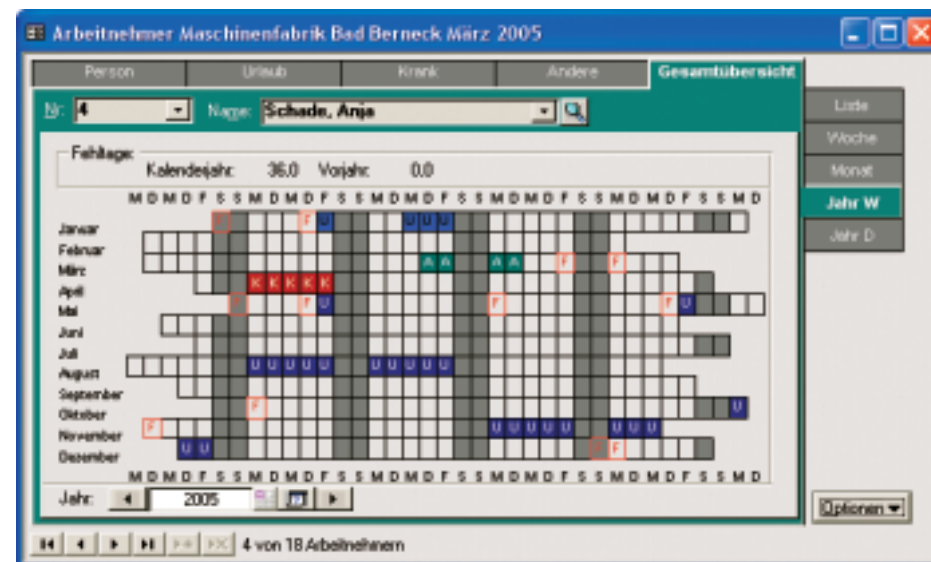

Über- und Unterbesetzungen auf einen Blick. So können Sie Ihr Personal optimal planen und auslasten.

## INFO

### Highlights

- Flexible Monats- und Jahresabschlussauswertungen
- Integriertes umfassendes Bescheinigungswesen
- Elektronische interne Archivierung
- Pfändungsmodul
- Datenpflege über das Internet (KK-Beitragssätze)
- Elektronische Übertragung der Versicherungsbeiträge und Lohnsteuer (dakota ag/Elster®)
- Urlaubs- und Fehlzeitenverwaltung
- Dezentrale Fehlzeiterfassung über Intranet
- Schnittstellen zu Zeiterfassungssystemen



### So lasten Sie Ihre Mitarbeiter optimal aus.

Mit der Urlaubs- und Fehlzeitenverwaltung in Sage Personalwirtschaft werden Fehlzeiten detailliert erfasst und analysiert. So können Sie Über- und Unterbesetzungen auf einen Blick ermitteln und entsprechend proaktiv agieren, beispielsweise den Personaleinsatz weit vorausschauend planen oder die Mindestbesetzung in Abteilungen oder Funktionsbereichen gezielt aussteuern.

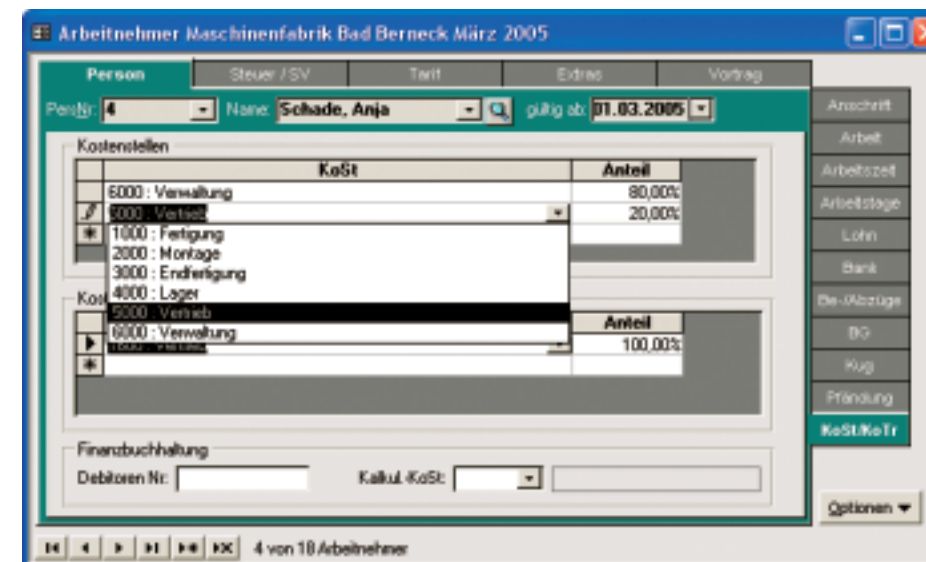

Alle amtlichen Formulare können automatisch erstellt werden. Auswertungen und Statistiken stehen umgehend zur Verfügung.



# Rund um die Reise.

So planen und kontrollieren Sie Dienstreisen perfekt.

**Die Reisekostenabrechnung von Sage Personalwirtschaft berücksichtigt alle steuerlichen Gegebenheiten entsprechend den aktuellen gesetzlichen Regelungen. Jeder Reisekostenfaktor wird entsprechend den Belegen lückenlos erfasst. Mit Beginn- und Enddatum, den Uhrzeiten, dem Reiseziel und allen sonstigen relevanten Daten.**

*Die Reisekostenabrechnung nutzt den bestehenden Datenstamm von Personal- und Unternehmensdaten. So wird die Abrechnung vollkommen unproblematisch.*

### Reisezeiten und Reisekosten fest im Griff.

Sage Personalwirtschaft ermittelt die steuerfreien Erstattungen praktisch automatisch. Gleichzeitig werden natürlich die Beträge berücksichtigt, die sich aus Ihren individuellen betrieblichen Reiseregulungen ergeben. So wird jede Reise auf den Cent genau abgerechnet. Zum Vorteil des Arbeitnehmers wie auch des Arbeitgebers.

### Web-Modul zur Erfassung am Arbeitsplatz.

Das Beantragen von Reisen und das Erfassen der Reisekosten erfolgt effizient vom Arbeitsplatz des Mitarbeiters aus: ganz einfach über das Intranet oder von unterwegs über das Internet. Nach Genehmigung durch den Vorgesetzten werden die Daten dann automatisch in die Reisekostenabrechnung übernommen.

## INFO

### Highlights

- Integriertes Antragswesen
- Flexible Belegarten
- Dezentrale Reiseerfassung und -abrechnung über Intranet/Internet
- Integration von Microsoft Outlook
- Rechteverwaltung für Benutzer und Benutzergruppen
- Datenübergabe an Finanzbuchhaltung
- Elektronischer Zahlungsverkehr
- Umfassende Auswertungsmöglichkeiten



# Umfassende Services.

Damit Ihre Software läuft und läuft und läuft.

**Vielleicht fragen Sie sich, wozu Sie Services brauchen, wo Sie doch über ein funktionierendes Produkt verfügen. Die Antwort ist einfach: Sage Mehr-Services-Pakete bieten Ihnen das entscheidende Plus an Klarheit und Schutz rund um Ihre hochwertige Software-Lösung. Sie sichern sich nicht nur eine professionelle Wartung, Sie sind auch stets up to date und sorgen gleichzeitig für maximalen Mehrwert in Ihrem Unternehmen. So machen Sie Ihre Geschäftsprozesse effizienter und sicherer. In einem Schritt.**

### Rat&Tat-Service: schnelle Hilfe übers Telefon.

Wer mit Sage Software arbeitet, hat es gut. Denn da gibt es den Rat&Tat-Service mit umfassenden Hilfsangeboten zu jedem Programm – per Telefon, Brief, Fax, E-Mail und Internet.

### Wartungs-Service: die unverzichtbare Up-to-date-Garantie.

Bei betriebswirtschaftlicher Software sind Updates (i. d. R. via Internet) und Upgrades (i. d. R. via CD-ROM) das entscheidende Tuning wie bei kaum einer anderen Software. Denken Sie beispielsweise an die Euro-Umstellung, die Abgabenordnung, „Hartz“, „Basel II“ oder weitere Änderungen.

### Professional Service.

Unser Professional-Service-Team besteht aus betriebswirtschaftlich und informationstechnologisch qualifizierten Consultants. Sie unterstützen Sie vom Produkttraining, über die Produkteinführung und -anpassung bis hin zur Development- oder Business-Beratung. Wenn Sie vor Ort Unterstützung bei der Implementierung oder für spezifische Anpassungen brauchen, helfen unsere Consulting-Spezialisten weiter.

### Academy: Seminare für Ihren Geschäftserfolg.

Produktschulungen zu Kostenrechnung oder Anlagenbuchhaltung und weiteren relevanten Themen werden in den Schulungsräumen unseres Partners TRIA in fünf deutschen Städten von Sage-Spezialisten durchgeführt: von Profis, die alle Tricks und Kniffe in „ihrem“ jeweiligen Programm kennen. Jeder Teilnehmer arbeitet am eigenen PC-Arbeitsplatz.

In 1- oder 2-tägigen Fachseminaren geht es – software-unabhängig – um Themen aus der betrieblichen Praxis des Mittelstandes, z. B. Controlling, Bilanzen, BWL oder Arbeitsrecht.

## INFO

### Sage Mehr-Services-Pakete

- Rat&Tat-Service
- Wartungs-Service
- Professional-Service
- Academy
- Formular-Service
- Newsletter-Service