

### Anbindung an Office-Pakete

Die Classic Line bietet bei allen Reports die Möglichkeit, Daten direkt im CSV-Format auszugeben, das von Microsoft EXCEL und Microsoft Access sowie von anderen Office-Paket-Anbietern eingelesen werden kann. So lassen sich die Daten bequem weiterverarbeiten. Mit dem MS-QUERY-Assistenten kann auch direkt aus EXCEL auf die Daten der Classic Line zugegriffen werden. Besonderer Vorteil ist hierbei die automatische Datenaktualisierung. Mit dem Datenbank-Frontend besteht die Möglichkeit die Classic Line Daten im universellen MDB-Format auszugeben. MS-Access muss dazu nicht installiert sein.

### Umfassendes Berichtswesen und multidimensionale Analysen

Reports aus verschiedensten Blickwinkeln erstellen, Daten aus unterschiedlichen Software-Systemen auswerten, multidimensionale Analysen durchführen, ein unternehmensweites Berichtswesen aufbauen – all das und mehr ist möglich mit den Zusatzlösungen HaPeC Reporting und HaPeC Analysis. Hinter beiden Produkten stecken die bewährten Analyse- und Reportinglösungen des BI (Business Intelligence-) Anbieters Cognos. Ihre Vorteile: HaPeC Reporting und HaPeC Analysis sind perfekt in die Classic Line integriert, sind schnell implementier-, leicht erlern- und bedienbar und haben ein äußerst gutes Preis-Leistungs-Verhältnis!

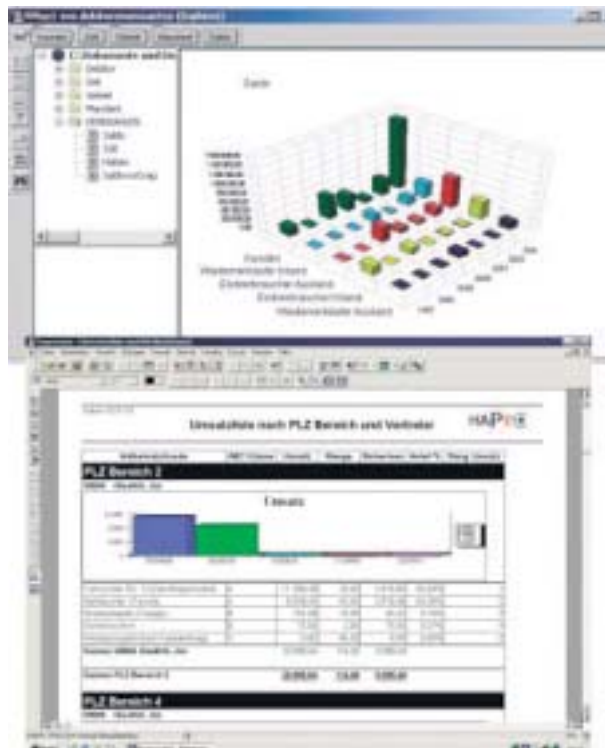
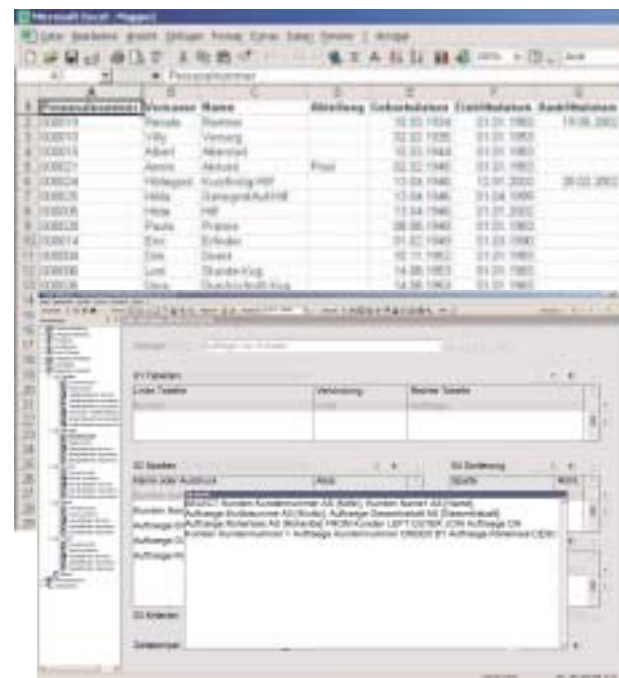

Mit mehr als 20 Jahren Erfahrung, über 250.000 Kunden und 450 Mitarbeitern ist Sage der führende Anbieter von Business-Software für kleine und mittelständische Unternehmen sowie öffentliche Institutionen in Deutschland. Unsere passgenauen Lösungen sorgen für mehr Effizienz, Klarheit und Planungssicherheit. Ein Netz von über 1.000 Vertriebspartnern bietet kompletten Service vor Ort. Sage ist ein Unternehmen der weltweit führenden britischen Sage Gruppe.

Ihr betreuender Partner:

### Sage Software GmbH & Co. KG

Berner Straße 23  
60437 Frankfurt am Main  
Telefon: 069 50007-6111  
Fax: 069 50007-7208  
E-Mail: [info@sage.de](mailto:info@sage.de)  
Internet: [www.sage.de](http://www.sage.de)



Technische, formale und druckgrafische Änderungen vorbehalten. Stand Juni 2004/195672



## easyControlling mit Classic Line

Integrierte Auswertungen und Analysen  
für mehr Klarheit und Erfolg



# Klarheit für Ihr Unternehmen.

easyControlling\* liefert aussagekräftige Auswertungen.



Für die optimale Steuerung Ihres Unternehmens ist Controlling ein unerlässliches Instrument: Es macht Daten transparent und liefert Ihnen die aussagekräftigen Unternehmensauswertungen, die Sie für Ihre unternehmerischen Entscheidungen brauchen. Und mit den integrierten easyControlling Funktionalitäten von Sage Software-Lösungen geht das jetzt ganz einfach, schnell und sicher.

### Integrierte Auswertungen

In der Classic Line sind die Controlling-Tools bereits in alle Module integriert. Ihr Zuschnitt ist arbeitsplatzbezogen, so dass jeder Anwender Zugriff auf die Daten und Berichte hat, die für ihn relevant sind. Die Informationen lassen sich über eine ausgeklügelte Rechteverwaltung auf Gruppen- und Anwenderbene steuern. Gleichzeitig sind durch die zentrale Verwaltung alle für das Controlling benötigten Daten aus den einzelnen Bereichen abrufbar. Die Classic Line verfügt über eine Vielzahl an Berichts- und Auswertungsfunktionen. Und bietet darüber hinaus auch Möglichkeiten zur individuellen Datenaufbereitung. Lernen Sie die wichtigsten Controlling-Funktionalitäten der Classic Line auf den folgenden Seiten näher kennen.

### Hitlisten

Mit den Hitlisten der Classic Line können Sie Kunden, Lieferanten und Artikel erfolgsbezogen bewerten und strukturieren. So lassen sich zum Beispiel Ihre Hauptumsatzträger schnell und zuverlässig ermitteln. Auch der prozentuale Anteil am Gesamtumsatz wird auf Knopfdruck angezeigt. Zudem können Sie die Artikel- und Kunden-Hitliste nicht nur nach Umsatz, sondern nach dem Roherlös erstellen.

Rang	Artikel/Service	Hersteller	Beschreibung
1	4000	000000000	Computer S3000U100498 Molecular-Pin
2	4004	000000000	30 GB/16 Speicherleiste Datenparkette
3	1	000000000	ABAKOP 1900

### Vorjahresvergleiche

Die Classic Line liefert Ihnen Vorjahresvergleiche aus den Bereichen Finanzbuchhaltung, Auftragsbearbeitung und Bestellwesen. Dabei können Debitoren, Kreditoren, Sachkonten, Kostenstellen und Kostenträger sowie Kostenarten periodisch oder jährlich verglichen werden und das über die letzten 10 Jahre. Umsätze von Kunden, Lieferanten, Artikeln oder Vertretern können ebenfalls über diesen Zeitraum einander gegenübergestellt werden. Da die Daten – zum Beispiel in der Auftragsbearbeitung – auch ab einer bestimmten prozentualen oder absoluten Umsatzabweichung reportet werden können, behalten Sie stets den Überblick über alle Schwankungen.

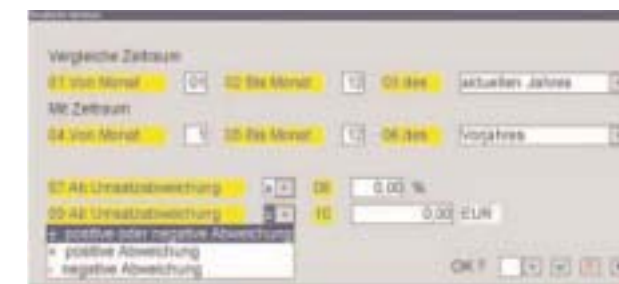

### Betriebswirtschaftliche Auswertungen

Neben den vielfältigen, im Standard der Classic Line enthaltenen Auswertungen können Sie auch eigene Varianten anlegen. Definieren Sie ganz individuelle Bilanzauswertungen, Gewinn- und Verlustrechnungen oder betriebswirtschaftliche Auswertungen. Eine Übersicht über den aktuellen Stand der Buchhaltung erhalten Sie durch Auswertungen auf Grundlage von Bilanzvarianten, die zu beliebigen Zeitpunkten durchgeführt werden können. Der Aufbau ist durch eine Baumstruktur sehr übersichtlich und kann bis zu 99 verschiedene Varianten beinhalten.

### Planung und Soll-Ist-Vergleich

Die Budgetplanung pro Debitor, Kreditor und Sachkonto, und zwar für jedes Finanzjahr, erlaubt bequeme und schnelle Soll-Ist-Vergleiche. Auch für Kostenstellen, -träger und -arten können Budgets erstellt werden. Um die Planung zu vereinfachen, können Sie zum Beispiel die Vorjahresbudgets oder -umsätze einfach übernehmen oder, von einem Gesamtbudget ausgehend, die einzelnen Monate nach einem Schlüssel oder mit Festwerten planen. Zudem haben Sie die Möglichkeit, im Vorfeld verschiedene Planungsszenarien (z.B. worst case, best case, usw.) zu erarbeiten und Ihre Planungen zu jedem Zeitpunkt mit den Ist-Werten zu vergleichen.

Planungsjahr	Planungsjahr	Planungsjahr	Planungsjahr	Planungsjahr	Planungsjahr	Planungsjahr	Planungsjahr	Planungsjahr	Planungsjahr
2000	2001	2002	2003	2004	2005	2006	2007	2008	2009

### Kostenrechnung

Um eine maximale Klarheit und optimale Steuerung Ihres Unternehmens zu gewährleisten, können Sie mit der Classic Line die Kostenstellen und Kostenträger in Form einer Hierarchie mit bis zu sieben Ebenen aufbauen. So erhalten Sie schnell eine detaillierte Übersicht, da die Module der Classic Line alle für die Kostenrechnung erforderlichen Werte liefern. Für die Aufteilung der Gemeinkosten gibt es das Zusatzpaket Kostenverteilung.

Rechnungsgegenstand	2000	2001	2002	2003	2004	2005	2006	2007	2008	2009
1. Kundenbestand	111.000,00	100,00 %	1.161.000,00	100,00 %	1.161.000,00	100,00 %	1.161.000,00	100,00 %	1.161.000,00	100,00 %
2. Kundenbestand	100.000,00	90,09 %	1.000.000,00	86,13 %	1.000.000,00	86,13 %	1.000.000,00	86,13 %	1.000.000,00	86,13 %

### Liquiditätsplanung

Die Classic Line Finanzplanung liefert Ihnen stets einen aktuellen Überblick über Ihre Liquiditätssituation. Der Liquiditätsplan errechnet die zu erwartenden Ein- und Ausgaben und verrechnet diese mit den aktuell verfügbaren liquiden Mitteln. So erhalten Sie Monat für Monat eine aussagekräftige Prognose. Die offenen Posten Ihrer Debitoren und Kreditoren können in die Kalkulation mit einbezogen werden, so dass Sie rechtzeitig erkennen können, ob bestimmte Entwicklungen und Engpässe längerfristig oder vorübergehend sind.

Planungsjahr	Planungsjahr	Planungsjahr	Planungsjahr	Planungsjahr	Planungsjahr	Planungsjahr	Planungsjahr	Planungsjahr	Planungsjahr
2000	2001	2002	2003	2004	2005	2006	2007	2008	2009

### Chefliste

Die Chefliste liefert Ihnen in verdichteter Form einen Überblick, welche Umsätze in der Auftragsbearbeitung und im Bestellwesen realisiert werden. Dabei handelt es sich um Zahlen, denen konkrete Aufträge oder Bestellungen zu Grunde liegen. Damit Sie erkennen können, welche Veränderungen sich z.B. gegenüber der Vorwoche ergeben haben, können Sie die Chefliste speichern und als Vergleichswert einer späteren Auswertung gegenüberstellen. So haben Sie immer volle Klarheit über Ihre Geschäftsentwicklung.

Umsatz	Umsatz	Umsatz	Umsatz	Umsatz	Umsatz	Umsatz	Umsatz	Umsatz	Umsatz
2000	2001	2002	2003	2004	2005	2006	2007	2008	2009



### Individuelle Auswertungen

Das Classic Line Datenbank-Frontend eignet sich hervorragend dazu, individuelle Auswertungen und Berichte zu erstellen. Diese können gespeichert und jederzeit wieder abgerufen werden. Mit IFAP, dem individuellen Finanzbuchhaltungs-Auswertungsprogramm lassen sich Sachkosten, Kostenstellen und Kostenträger jahres- und mandantenübergreifend auswerten. Hierbei können durch freie Definition von Summen- und Spaltenschemata auch komplexe Kosten- und Bilanzauswertungen erstellt werden.

Rechnungsgegenstand	2000	2001
Umsatzrentabilität	5,82	-31,37
Kapitalumschlag	1,87	0,80
ROI in %	11,04	-17,77
Produktivität		
Personalrentabilität in %	24,49	28,87
Abschreibungsquote in %	60,89	82,54
Abschreibungsquote in %	1,83	2,23
Anteil sonstiger betrieblicher Aufwand in %	9,87	1,34
Umsatzrentabilität		
Lagerumschlag in Tagen	109,89	252,87
Kundenanzahl in Tagen	28,71	70,57
Lieferantenanzahl in Tagen	41,32	86,52
Kapitalstruktur		
Eigenkapitalquote in %	14,27	14,32
Kurzfristige Fremdkapitalquote in %	44,11	44,28
mittelfristige Fremdkapitalquote in %	37,12	37,07
langfristige Fremdkapitalquote in %	4,52	4,53
Kapitalrentabilität		
Eigenkapitalrentabilität in %	200,25	-236,22
Gesamtkapitalrentabilität in %	11,89	-18,43
Finanzierung		
Anlagenrentabilität A in %	30,89	28,47
Anlagenrentabilität B in %	38,57	38,71
Effektivrentabilität in %	2.361.739	4.732.399
Liquidität		
Liquidität 2. Grades in %	48	49
Liquidität 3. Grades in %	124	122
Working Capital in €	317.200	648.000

Sie wollen Ihr Unternehmen sicher in die Zukunft führen? Cashflow und Ertragsituation verbessern? Ihre Kreditkonditionen optimieren? Mit easyControlling, dem professionellen Controlling im Mittelstandsformat, sind Sie auf einem guten Weg!

\*easyControlling ist eine Initiative von Sage und Partnern